GENOSSENSCHAFT FÜR BAUWERTE
PROJEKT FÜR EIN KINEMATOGRAPHEN-THEATER
AN DER SEEFELDSTRASSE IN ZÜRICH 8.

PLAN № 1340.

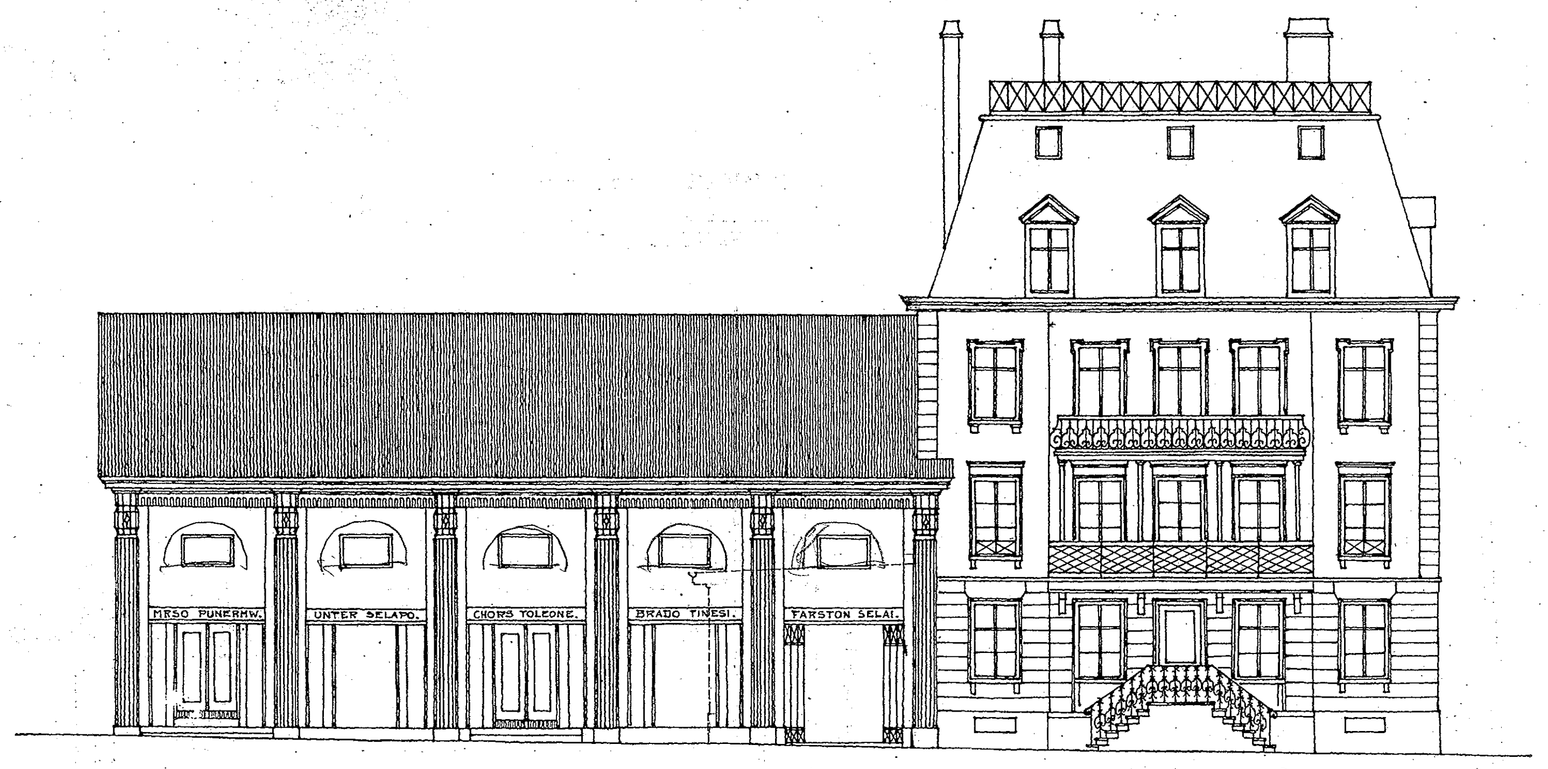

FASSADE GEGEN SEEFELDSTRASSE

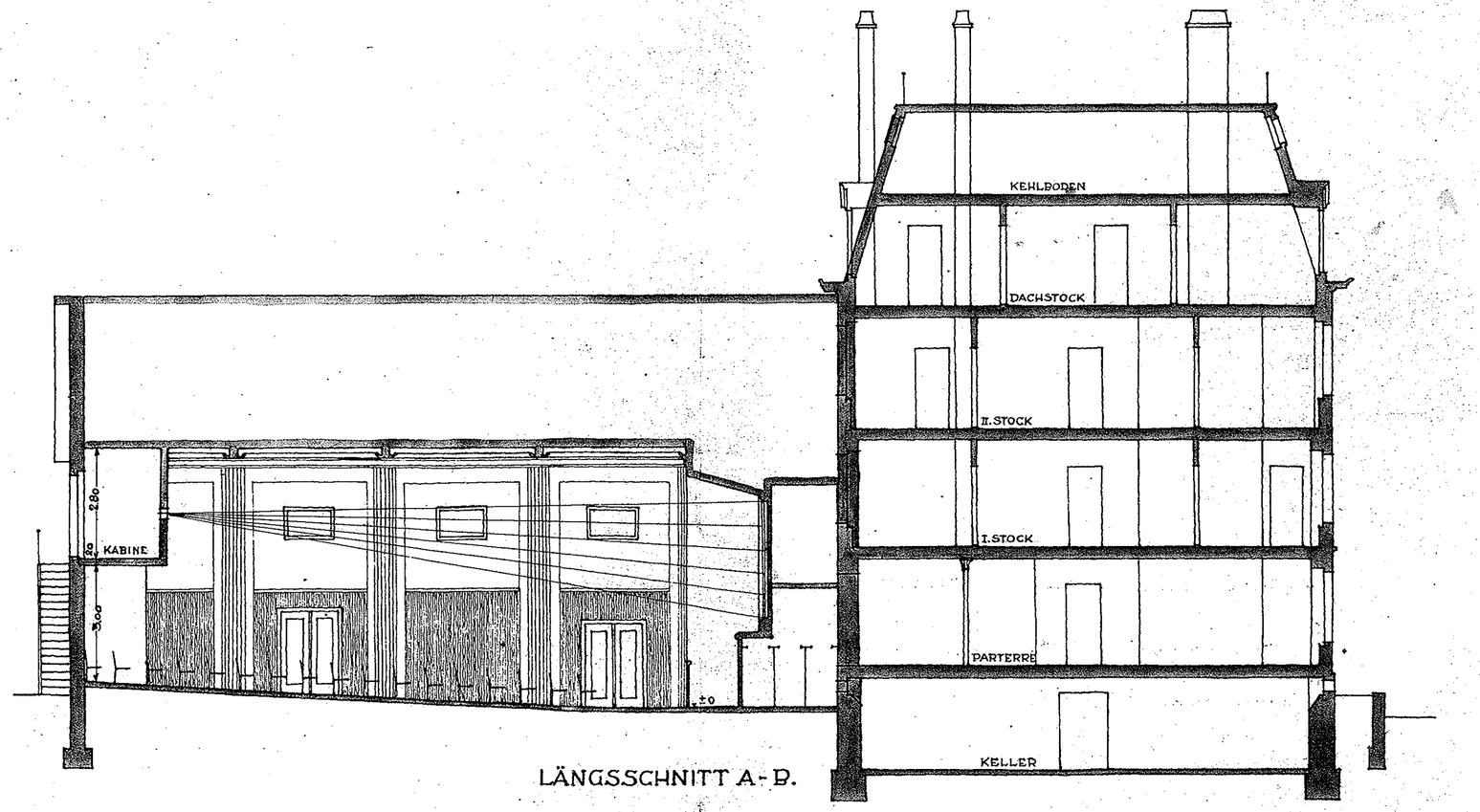

LÄNGSSCHNITT A-B.

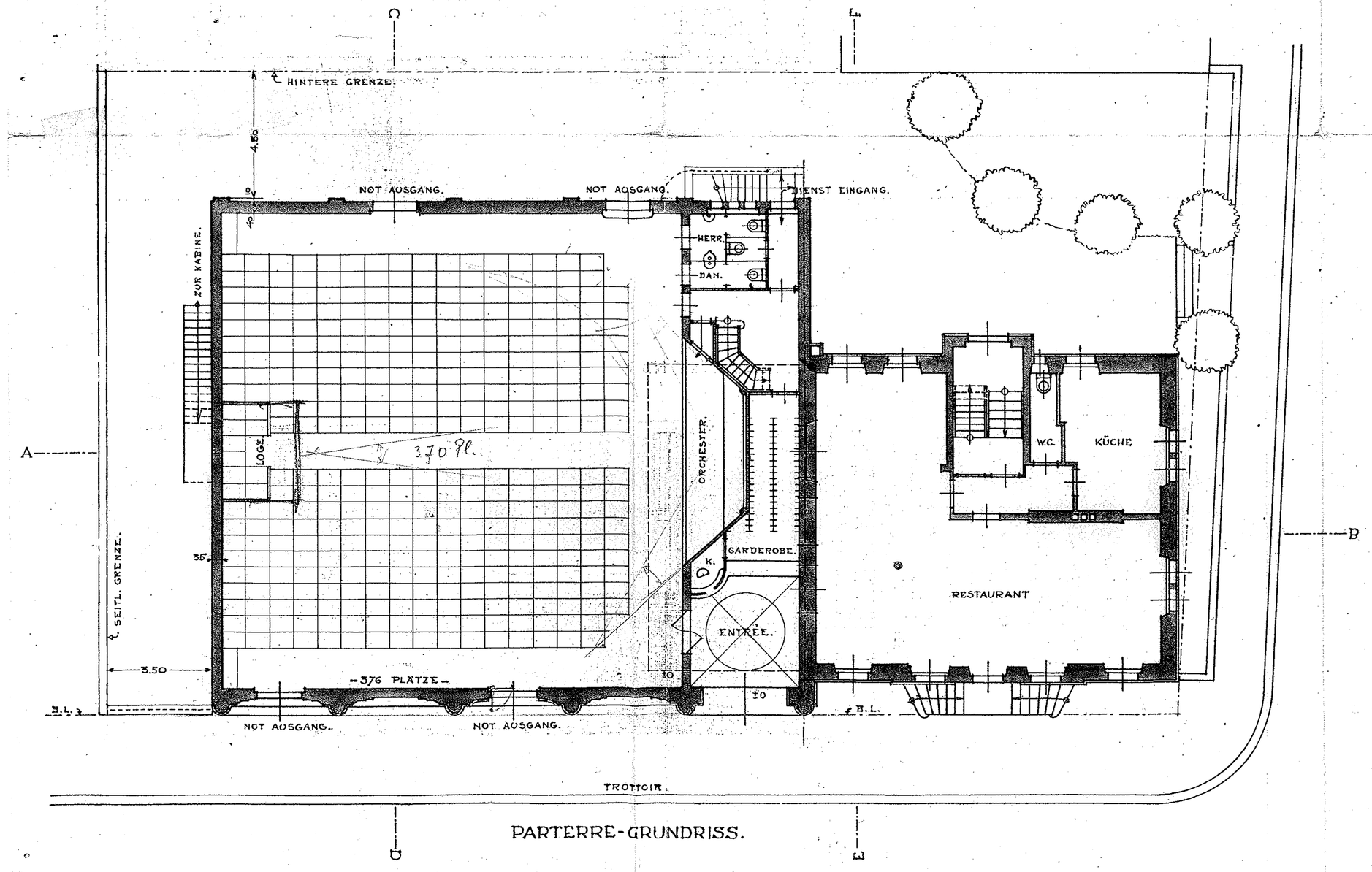

PARTERRE-GRUNDRISS.

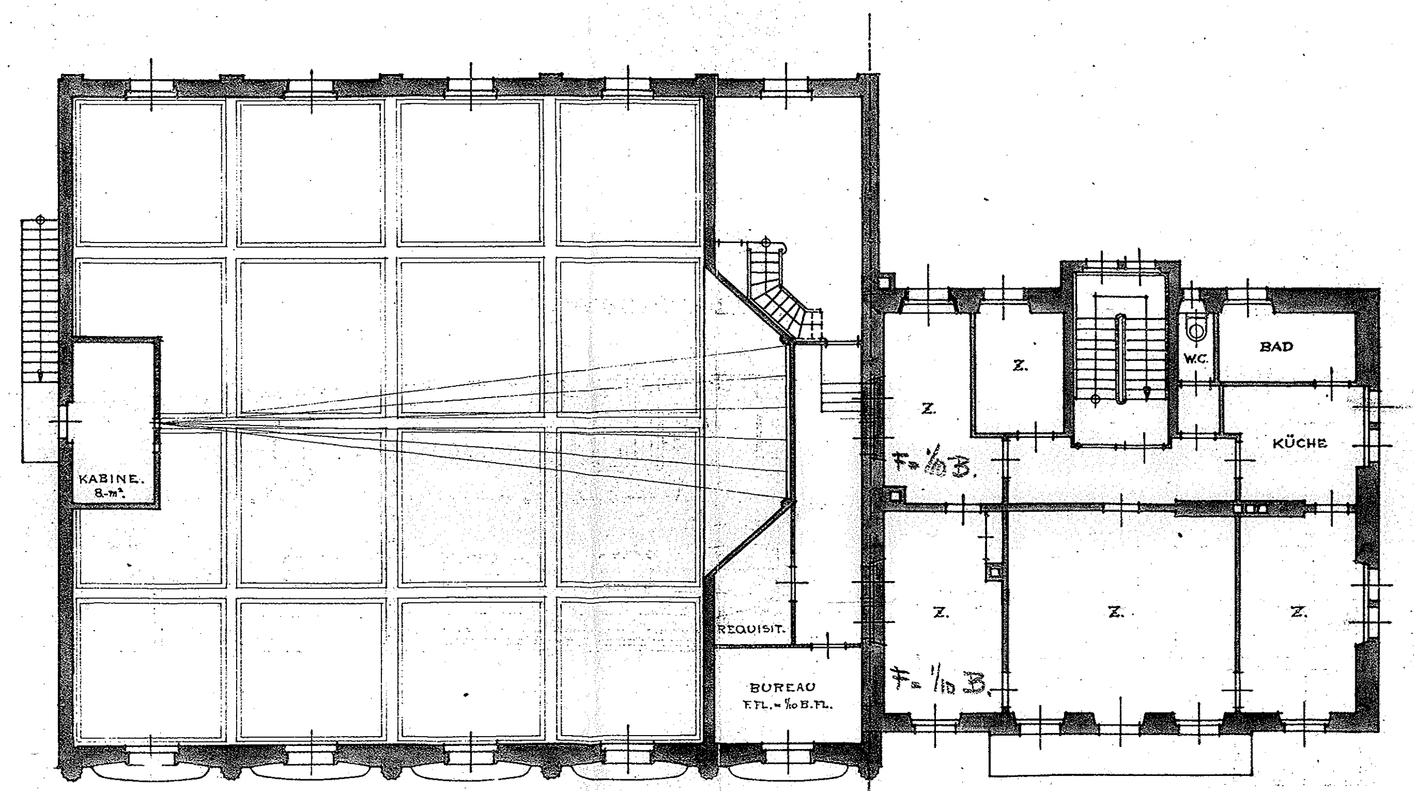

I STOCK-GRUNDRISS

Genossenschaft für Bauwerte

J. PFISTER-PICAULT

Durch Beschluss der Bausektion der Stadt Zürich unter Vorbehalten genehmigt.
Siehe Beschluss vom 10. Okt. 1921.

Bauwesen I der Stadt Zürich Kanzlei

ZÜRICH. IM AUGUST 1921.

MST. 1:100.

J. PFISTER-PICAULT, ARCH. ZÜRICH 8.